

www.plandent.at

PlanDeal

GÜLTIG BIS: 30.06.2023

EINRICHTUNG & GERÄTE

Komplettlösungen für Ihre digitale Praxis



**So rechnet sich
Einrichten ganz
besonders!**

In unserer Spezialaktion bieten wir
Ihnen Labor- und Praxiseinrichtung
zum günstigen Sparpreis.

Plandent

Plandent GmbH
Dresdner Straße 81-85, 1200 Wien | Telefon: +43 (0) 1 / 6620272 | www.plandent.at

Planmeca Viso – Höhepunkt der Kopf- und Hals-Bildgebung

Virtuelle Positionierung des Aufnahmebereichs

Die Patientenpositionierung erfolgt direkt über das Bedienfeld von Planmeca Viso mithilfe integrierter Kameras und einer Live-Ansicht des Patienten. Sie können den Patienten live auf dem Bedienpanel sehen, was eine flexible und exakte Positionierung des Aufnahmebereichs ermöglicht. Auch die Volumengröße können Sie frei einstellen.



Verbesserte Planmeca ProFace® Fotos

Patientenbewegungen stellen eine erhebliche Herausforderung für die Bildqualität dar. Der Planmeca CALM™-Algorithmus für die Bewegungskorrektur trägt effizient zur Beseitigung von Bewegungsartefakten aus den DVT-Bildern bei – damit jedes Bild gelingt.

120-kV-Röhrenspannung

Die 120-kV-Röhrenspannung von Planmeca Viso ermöglicht eine optimierte Bildqualität für anspruchsvolle Fälle – durch Reduktion von Artefakten und Gewährleistung kontrastreicherer Aufnahmen.



All-in-one-Bildgebungssoftware

Die Planmeca Romexis®-Bildgebungssoftware unterstützt die gesamte 3D- und 2D-Bildgebung sowie CAD/CAM-Arbeiten. Die Software bietet eine erweiterte Werkzeugpalette für Praxen aller Größen.

Korrektur von Bewegungsartefakten

Patientenbewegungen stellen eine erhebliche Herausforderung für die Bildqualität dar. Der Planmeca CALM™-Algorithmus für die Bewegungskorrektur trägt effizient zur Beseitigung von Bewegungsartefakten aus den DVT-Bildern bei – damit jedes Bild gelingt.



Planmeca Viso bietet eine große Auswahl an Volumen für alle klinischen Anforderungen – vom einzelnen Zahn bis zum kompletten Schädel. Der 3D-Sensor der Einheit kann außerdem ohne Einschränkung für die 2D-Bildgebung verwendet werden.

Aktionspreis
€ 108.900*

PLANMECA

Planmeca Viso G5

Das Planmeca Viso™ ist das Flaggschiff der DVT-Einheiten von Planmeca. Es ist die ideale Kombination aus erstklassiger Bildqualität und unvergleichlicher Benutzerfreundlichkeit. Ein beeindruckender Schritt in der Entwicklung der digitalen Volumentomographie. Das Planmeca Viso™ besitzt alle Vorzüge erstklassiger DVT-Geräte – und mehr. Das DTV erfüllt alle hohen Anforderungen der maxillofazialen Bildgebung in Zahnarztpraxen.

- All-in-one-Gerät = Panorama und DVT
- Mühelose Positionierung der Patienten
- 120-kV-Strahler für die optimale Abbildung von Details
- Flexible Volumengrößen von 30 30 bis 200 × 170 mm frei positionierbar
- Optimale Auflösungen für jeden Zweck
- Ultra Low Dose: deutliche Strahlenreduktion

Inklusive:

- Romexis 6 Bildbearbeitungssoftware für Windows und Mac OS mit offenen Schnittstellen
- 3D-Rekonstruktionsrechner
- 2D Dentalprogramme
- Planmeca Calm
- Quart DVT-KP Prüfkörperset DIN6868-15
- Pruefkoerper Set Promax Digital
- Romexis 2D Standard 3 Nutzer
- Romexis 3D Standard
- Romexis 3D Implantatplanungsmodul

*Zuzüglich Montage- und Transportkosten und Abnahmeprüfungen.



Romexis



Die Bildgebungseinheit Planmeca ProMax® 3D Mid erfüllt eine Vielzahl von diagnostischen Anforderungen und bietet Volumengrößen für jede klinische Anwendung.

Aktionspreis
€ 81.000*



Promax 3D Mid

Planmeca ProMax 3D Mid bietet einen nahtlosen Bildgebungs-Workflow und eine entspannte Patientenerfahrung durch ihre freie Patientenpositionierung, einfache Scout-Aufnahmen und dem benutzerfreundlichen Bedienpanel. Modellscans in 3D. Das Scannen von 3D-Modellen ist eine Funktion, die für jede Einheit der Serie Planmeca ProMax® 3D verfügbar ist.

OPG mittels Smart Pan – Kein Sensorwechsel nötig.

DVT FOV 20 × 17 cm. Auch die Durchmesser sind einstellbar.

- inkl. Wandaufhängung
- SCARA3-Roboterarm
- ProTouch Desktop-App
- Smart Pan System
- ProTouch Bedienpanel Planmeca
- Planmeca Calm
- Prüfkörperset Quart DVT-KP
- Pruefkoerper Set Promax Digital
- Romexis 2D Standard für 3 Nutzer
- Romexis 3D Standard
- Romexis 3D Implantatplanungsmodul

*Zuzüglich Montage- und Transportkosten und Abnahmeprüfungen.

Romexis



Planmeca ProMax 3D Mid – vielseitig, wie die Anforderungen

Benutzerfreundlich und komfortabel

Planmeca ProMax 3D Mid bietet einen nahtlosen Bildgebungs-Workflow und eine entspannte Patientenerfahrung durch ihre freie Patientenpositionierung, einfache Scout-Aufnahmen und dem benutzerfreundlichen Bedienpanel.



Vielseitige Bildgebungsoptionen

Planmeca ProMax 3D Mid ist mit einer erweiterten Auswahl an Bildgebungsoptionen und Programmen ausgestattet und erfüllt problemlos die verschiedenen Spezialanforderungen. Die Einheit bietet außerdem eine sehr hohe Bandbreite von auswählbaren Voxelgrößen.

Dedizierte Endodontie-Bildgebung

Die Bildqualität ist von großer Bedeutung, auch wenn sie aus kleinen Details besteht. Unser Endodontie-Bildgebungsmodus ist ideal für die Erfassung kleiner anatomischer Details. Er bietet eine extrem hohe Auflösung mit einer Voxelgröße von 75 µm.

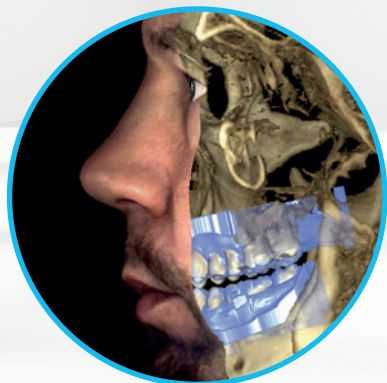

Benutzerfreundlich und komfortabel

Planmeca ProMax 3D Mid bietet einen nahtlosen Bildgebungs-Workflow und eine entspannte Patientenerfahrung durch ihre freie Patientenpositionierung, einfache Scout-Aufnahmen und dem benutzerfreundlichen Bedienpanel.

DVT-Bildgebung mit Ultra Low Dose

Planmeca Ultra Low Dose™ ist eine einzigartige Methode zur Erfassung von DVT-Bildern mit Patientendosen, die mit Panoramaaufnahmen vergleichbar oder sogar noch geringer sind. Das Bildgebungsprotokoll kann zusammen mit allen Bildgebungsmodi und Voxelgrößen verwendet werden.



Erfasst eine klare Ansicht von Ober- und Unterkiefer

Erweiterte Volumengrößen

Planmeca ProMax 3D Classic bietet eine exklusive, erweiterte Volumendurchmessergröße. Sie ist ideal für die Erfassung des gesamten Gebisses mit nur einem Scan und erhöht den maximalen Durchmesser von $\varnothing 80 \times 80$ bis zu $\varnothing 110 \times 80$ mm.

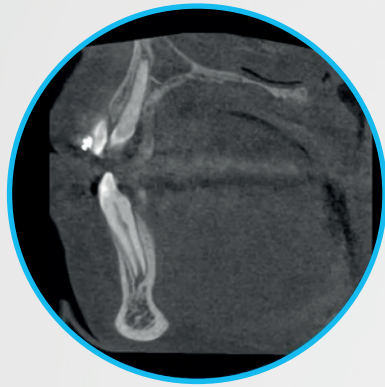
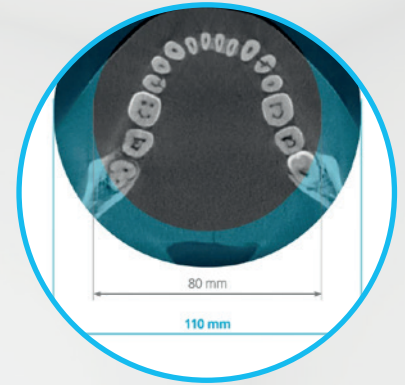

Korrektur von Bewegungsartefakten

Patientenbewegungen stellen eine erhebliche Herausforderung für die Bildqualität dar. Der Planmeca CALM™-Algorithmus für die Bewegungskorrektur trägt effizient zur Beseitigung von Bewegungsartefakten aus den DVT-Bildern bei – damit jedes Bild gelingt.

DVT-Bildgebung mit Ultra Low Dose

Planmeca Ultra Low Dose™ ist eine einzigartige Methode zur Erfassung von DVT-Bildern mit Patientendosen, die mit Panoramaaufnahmen vergleichbar oder sogar noch geringer sind. Das Bildgebungsprotokoll kann zusammen mit allen Bildgebungsmodi und Voxelgrößen verwendet werden.



Bildgebungsoptionen für alle Anforderungen

Planmeca ProMax 3D Classic unterstützt eine breite Palette von Bildgebungsoptionen und speziellen Protokollen, die sogar die fortschrittlichsten professionellen Anforderungen erfüllen.

Flexible SCARA-Technologie

Die Bildgebungseinheiten sind außergewöhnlich durch die patentierte SCARA-Technologie: Ein Roboterarm, der alle derzeitigen oder künftigen Bewegungsmuster ermöglicht – ohne Einschränkungen.



Planmeca ProMax® 3D kann für zahlreiche Arten von diagnostischen Anforderungen eingesetzt werden:

Aktionspreis
€47.200*

PLANMECA

ProMax 3D Classic

- Diagnosespezifische Bildvolumen
- Platzieren von Implantaten
- Maxillofaziale Chirurgie
- TMJ-Analyse
- Endodontie
- Periodontie

Lieferumfang

- PLANMECA ProMax 3D Plattform
- PLANMECA ProMax 3D/2D-Smartpan-Combisensor
- 3D-Rekonstruktions-Einheit
- SCARA 3 Roboterarm
- Grafische Benutzerschnittstelle, TFT-Display
- PLANMECA Romexis 3D-Server Lizenz
- ProTouch Bedienpanel

Inklusive

- Promax 3D Classic Erweiterte Volumen, Erweiterung auf 11 × 8 cm
- Planmeca Calm
- Prüfkörperset Quart DVT-KP
- Prüfkörperset Promax Digital
- Romexis 2D Standard 3 Nutzer
- Romexis 3D Standard
- Romexis 3D Implantatplanungsmodul

*Zuzüglich Montage- und Transportkosten und Abnahmeprüfungen.

Romexis



All-in-one-Bildgebungssoftware

Die Planmeca Romexis®-Bildgebungssoftware unterstützt die gesamte 3D- und 2D-Bildgebung sowie CAD/CAM-Arbeiten. Die Software bietet eine erweiterte Werkzeugpalette für Praxen aller Größen.



Röntgen Paket

ProOne

+ ProX

Im Paket
€ 22.058*



PLANMECA

ProOne

OPG-Klassiker

Unter Verwendung zukunftsweisender Technologien verbindet das Röntgengerät Planmeca ProOne umfangreiche diagnostische Möglichkeiten und eine überlegene Bildqualität mit kompakten Abmessungen und hoher Benutzerfreundlichkeit. Planmeca ProOne ist das gelungene Resultat jahrelanger Forschung, Erfahrung und Tradition im Bereich der dentalen Bildgebung.

- Einfache Patientenpositionierung
- Optionale Aufnahmeprogramme
- Bildbearbeitungssoftware in Perfektion
- Klein und kompakt

Inklusive:

- Horizontale und vertikale Segmentierung
- Bissflügelpanoramaprogramm
- Romexis 2D Standard für 2 Nutzer
- Prüfkörperset

*Zuzüglich Montage- und Transportkosten und Abnahmeprüfungen.

PLANMECA

ProX

Das einzigartige Planmeca ProX Designkonzept macht die intraorale Bildgebung einfacher und zuverlässiger als je zuvor. Automatische Übergabe der Belichtungsparameter möglich.

Inklusive:

- Abstandarm
- Wandbefestigung
- Handbedienpanel
- Langtubus
- Blendenaufsatz 43 × 33

Romexis



CAD/CAM Paket

Emerald™ S

+ PlanMill® 30 S

+ Plancad Easy Complete

Im Paket
€ 57.352*



PLANMECA

Planmeca Emerald™ S

Die brandneue Premium-Version des beliebten Planmeca Emerald™-Intraoralscanners.

Der neue Scanner kombiniert alle bewährten Funktionen des ursprünglichen Planmeca Emerald-Scanners mit spektakulären Verbesserungen der Benutzerfreundlichkeit und Geschwindigkeit. Erfassung digitaler Abdrücke ist damit leichter denn je!

- Lebenslange Lizenz
- Integration in Planmeca-Behandlungseinheit
- Intelligente Zwei-Tasten-Funktion
- Scannen in Echtfarben
- Scannen von intraoralen Aufnahmen, Abdrücken und Modellen
- Beheizter Spiegel für beschlagfreien Betrieb
- Autoklavierbare Spitzen
- Puderfreies Scannen
- inkl. Verpackung
- exkl. Scan-Lizenz

PLANMECA

Planmill 30 S

Hochpräzise Fräseinheit für die Zahnarztpraxis

Nutzen Sie diese kostengünstige Fräseinheit zum Einstieg in die Welt der digitalen Zahnerstellung. Planmeca PlanMill® 30 S wurde für Zahnarztpraxen entwickelt, die nach einer effizienten, präzisen und kosteneffektiven Fräslösung suchen.

- Modernes Design
- Hohe Präzision
- Hochgeschwindigkeitsspindel (max. 100.000 U_pM)
- Fräsen einer Krone dauert ca. 16 bis 18 Minuten
- Drehachse zum Fräsen von Blöcken Ihrer Wahl
- Werkzeugwechsler mit 5 festen Stationen
- Blockgröße bis 20 × 40 × 85 mm
- Maße in geschlossenem Zustand (B × H × T) 661 × 442 × 544 mm
- inkl. Ivoclar Vivadent starter Kit
- Standard Garantie

PLANMECA

Plancad Easy Complete

Planmeca PlanCAD Easy ist ideal für das automatisierte Design verschiedener prothetischer Arbeiten geeignet – von der Einzelkrone bis zur Vollbrücke.

Mit benutzerfreundlichen Werkzeugen und Funktionen ist es einfach und angenehm, die Form und Ästhetik einer Restauration zu ändern. Der neue Implantat-Workflow der Planmeca PlanCAD Easy-Software ist die ideale Lösung für effiziente Zahnarztpraxen.

Mit dem Planmeca PlanCAD Easy können Sie entweder den gesamten restaurativen Arbeitsablauf selbst abschließen oder Teile davon flexibel mit Labors und anderen externen Partnern zu teilen. Da es sich um eine offene Software handelt, ist der Import und Export von Scans, Restaurationen und gesamten Fällen stets einfach.

*Zuzüglich Montage- und Transportkosten.

VR-Planung

Stellen Sie sich vor, Sie können Ihre Praxis bereits in jedem Detail sehen, sie sogar Raum für Raum begehen – noch lange, bevor sie in der Realität Form angenommen hat.

Mit Virtual Reality von Plandent ist das jetzt möglich.

Ihre Zahnarztpraxis in Virtual Reality: Ab sofort bieten wir Ihnen ein neue, innovative 3D-Planung an! Diese österreichweit einzigartige Methode ermöglicht es uns, Sie mit Hilfe einer Virtual Reality Brille direkt in die eigene Praxis hineinzusetzen und Ihnen somit Ihre neuen Räumlichkeiten schon vorab „live“ in 3D erleben zu lassen.

Und wie funktioniert dies alles? Sie setzen einfach nur die bereitgestellte VR-Brille auf, und schon können Sie in Ihre virtuelle Zahnarztpraxis eintauchen. In faszinierend realistischer Weise bewegen Sie sich in Ihren eigenen Räumlichkeiten. Mit dieser neuen Art der Präsentation ermöglichen wir Ihnen ein unvergleichbares Zusatzangebot!

Weitere Infos finden Sie hier:



Plandent





KaVo uniQa:
Jetzt als Austria Edition.

Fragen Sie Ihren Fachhändler.

Jetzt neu!
KaVo uniQa: die Premium-Kompaktklasse!

uniQa – Die neue Premium Kompaktklasse

Der Patientenstuhl – Ergonomisch perfektioniert

Modernes, sportlich-kompaktes Stuhl-Design für ein Höchstmaß an Ergonomie.



Das Arztelement – Berührend einfach

Intuitives Bedienkonzept mit schnellem und direktem Zugriff auf alle wichtigen Funktionen für zeitsparende und reibungslose Behandlungsabläufe.

Verfügbar in vier Tisch-Versionen. (T-, TM-, S-Tisch und Cart)

Patientenkommunikation – Direkt gezeigt

Spielend leichte und vernetzungsunabhängige Patientenkommunikation.



Hygiene – Effizient automatisiert

Komfortable Hygieneabläufe: Integrierte Spülprogramme, DEKAmat und OXYmat sowie das Hygienecenter mit integriertem, abnehmbarem Adapter für Instrumenten- und Absaugschläuche zur zeitsparenden, automatisierten Reinigung und Desinfektion

Endodontie- und Chirurgiefunktion – Voll integriert

Endodontiefunktionen: Drei verschiedene Modi zur Feilensteuerung und erweiterbare Feilendatenbank mit knapp 200 voreingestellten Feilen

Chirurgiefunktion: Kleiner und komfortabel leichter Chirurgiemotor sowie integrierte Kochsalzpumpe.

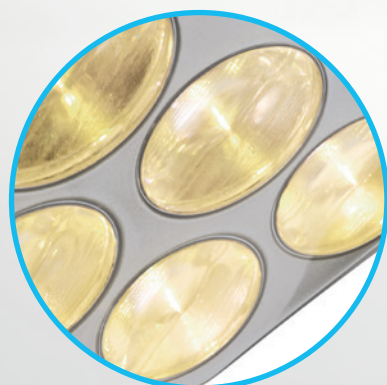

Accessoires – Perfekt kombiniert

Höchster Behandlungskomfort mit KaVoLUX 540 LED dank natürlichem Licht und gleichmäßigem Lichtfeld.

Lackfarben



Lackfarben exklusiv für uniQa



Polsterfarben



KAVO

Dental Excellence

uniQa Austria Edition

Intelligente Features, die gewohnte KaVo Präzision und die hohe Wertigkeit unterstützen für lange Zeit den erfolgreichen Behandlungsalltag. Und gleichzeitig lässt die KaVo uniQa ausreichend Raum für den individuellen Ausdruck ihres Besitzers und unterstreicht seine unvergleichliche Uniqueness.

Grundausrüstung KaVo uniQa TM/T/S/C

Gerätekörper:

- DEKAmat
- Externe Nassabsaugung
- Wasserblock DVGW
- Mundspülbecken Porzellan
- Stahlaufstellplatte
- Warmwasserboiler
- Intensiventkeimung
- Fußanlasser Premium

Arztelement:

- 5 Instrumentenablagen
- 1 × Dreifunktionshandstück mit Versorgungsschlauch, abgewinkelt für TM, T und C, gerade für S
- Trayablage Doppelnormtray inkl. Satz Normtray
- Lichtturbineneinrichtung+465 LED

- 2 × Motor INTRA LUX KL 703 LED
- PiezoLED Scaler
- Sprayerwärmung
- 2. Griff

Assistenzelement:

- 1 × Spraynebelabsaugung
- 1 × Speichelzieher
- Assistenzelement schwenkbar
- 5 Instrumentenablagen

Patientenstuhl:

- Rückenlehne Progress
- Patientenstuhl Standard
- Kopfstütze 2-Gelenk Drucktaste mechanisch

OP-Leuchte:

- KaVoLUX 540 LED inkl. Leuchtaufbaustange

Aktionspreis

€ 36.475*

*Zuzüglich Montage- und Transportkosten.



Aktion: Beim Kauf einer Kavo uniQa Behandlungseinheit erhalten Sie 1+1** auf die Übertragungsinstrumente von KAVO.

**Aktion gültig auf den Listenpreis und für die Bereiche Restauration & Prothetik und Prophylaxe & Parodontologie, ausgenommen sind Instrumente aus dem Bereich Oralchirurgie & Implantologie.

Auf Langlebigkeit ausgelegt – für optimale Leistung gefertigt

Compact I5 Behandlungseinheit mit Speifontäne und integriertem Patientenstuhl mit seitlicher Stuhlbe-
festigung. Inklusive Netzwerk Schnittstelle zur Anbindung ans Romexis Clinic-Management Modul.

PLANMECA

Compact i5

- OP Schwingbügel Konsolenarm 520 mm
- Luzzani Minibright 6F Spritze LED
- Lichtturbinenschlauch S
- PM Bien Air MCX Micromotor LED
- LM-Propower Ultra Scaler
- Quick Connect Tray Ablage Gr 2
- Sauberwassersystem mit 1L Flasche
- Reinigungssystem Absaugschläuche
- Selektive Absaugsystem Komb. mit VSA
- Verstellbare Saugablage, Flexy
- Dürr HD für Spraynebelabsaugung
- Instrumentenschnittstelle für Assistenzseite
- Luzzani Minibright 6-F Spritze Helferlin
- Speischale satiniert
- PM Kopfstütze oval
- Festes Fussteil 610 mm
- Lampenaufbaustange PM LED Leuchte
- Planmeca Solanna OP Lampe
- Funkfussschalter
- Planmeca Planid
- Planmeca Romexis Klinik Management
- Polster Relax für Compact I + Chair

Aktionspreis
€ 32.059*

*Zuzüglich Montage- und Transportkosten.



Intelligente Leuchte, um müde Augen zu vermeiden

Die hoch entwickelte LED-Technologie und einzigartige Spiegeloptik der Planmeca Solanna™-Behandlungsleuchte garantiert eine gleichmäßige Lichtstärke und minimiert Schattenbildung – unabhängig vom Abstand zum Behandlungsbereich. Außerdem können Sie die Farbtemperatur und Lichtintensität an Ihre Arbeitsaufgabe anpassen.



Einfach und schnell zu Bedienen

Das intuitive Touchscreen-Bedienpanel bietet Benutzerführung in 25 Sprachen. Alle erforderlichen Funktionen lassen sich zusätzlich mit dem Fußschalter steuern. Das Planmeca PlanID™-Anmeldesystem ermöglicht einen schnellen Zugriff auf die persönlichen Einstellungen an der Behandlungseinheit durch kurzes Einlesen der Chipkarte.

Ergonomischer Instrumententisch

Die ausgewogene Instrumentenhalterung sorgt dafür, dass Sie die Belastung im Handgelenk, Arm und Schulter bei der Behandlung minimieren. Die kompakte Instrumentenkonsolle lässt sich in der Nähe des Patienten platzieren und ist so leicht erreichbar.



Langlebiges und praktisches Design

Das Gerät besteht aus recycelbarem Aluminium mit einer epoxidlackierten Oberfläche, die für lange Haltbarkeit sorgt. Die glatten Oberflächen und die automatische Wasser-, Spül- und Reinigungssysteme helfen Ihnen beim effektiven Infektionsschutz.

Optimaler Patientenkomfort

Die Behandlungseinheit passt sich perfekt an Patienten aller Formen und Größen an, egal ob es sich um Kinder oder Erwachsene handelt. Die Einheiten sind auch in einer Reihe von stilvollen und einladenden Farben erhältlich – das vermindert das Unwohlsein, das ein Patient jeden Alters vor der Behandlung empfinden kann.



Compact i Classic

Benutzerfreundlichkeit und hervorragende Ergonomie in einem Komplettpaket.

Intelligente Leuchte, um müde Augen zu vermeiden

Die hoch entwickelte LED-Technologie und einzigartige Spiegeloptik der Planmeca Solanna™-Behandlungsleuchte garantiert eine gleichmäßige Lichtstärke und minimiert Schattenbildung – unabhängig vom Abstand zum Behandlungsbereich. Außerdem können Sie die Farbtemperatur und Lichtintensität an Ihre Arbeitsaufgabe anpassen.



Einfach zu lernen, einfach zu bedienen

Planmeca Compact™ i Classic ist auf einen reibungslosen Arbeitsablauf und herausragende Benutzerfreundlichkeit ausgelegt. Wie alle unsere Behandlungseinheiten, verfügt sie über einen einfachen und intuitiven Touchscreen, der Sie in Ihrer bevorzugten Sprache anleitet und über den Sie alle wichtigen Geräte-, Instrumenten- und Infektionsschutzfunktionen einstellen können. Die Behandlungseinheit und die Instrumente können auch direkt über den Fußschalter bedient werden, sodass Sie die Hände für die Behandlung Ihrer Patienten frei haben.



Ergonomischer Instrumententisch

Die ausgewogene Instrumentenhalterung sorgt dafür, dass Sie die Belastung im Handgelenk, Arm und Schulter bei der Behandlung minimieren. Die kompakte Instrumentenkonsolle lässt sich in der Nähe des Patienten platzieren und ist so leicht erreichbar.



Langlebiges und praktisches Design

Das Gerät besteht aus recycelbarem Aluminium mit einer epoxidlackierten Oberfläche, die für lange Haltbarkeit sorgt. Die glatten Oberflächen und die automatische Wasser-, Spül- und Reinigungssysteme helfen Ihnen beim effektiven Infektionsschutz.



Optimaler Patientenkomfort

Die Behandlungseinheit passt sich perfekt an Patienten aller Formen und Größen an, egal ob es sich um Kinder oder Erwachsene handelt. Die Einheiten sind auch in einer Reihe von stilvollen und einladenden Farben erhältlich – das vermindert das Unwohlsein, das ein Patient jeden Alters vor der Behandlung empfinden kann.

Compact i Classic

Planmeca Compact™ i Classic kann entweder mit ausbalancierten Instrumentenarmen oder mit hängenden Instrumentenschläuchen ausgestattet werden. Die Standardversion enthält alle erforderlichen Instrumente.

Alle Instrumenteneinstellungen lassen sich bequem vom Bedienelement der Behandlungseinheit aus vornehmen.

Wie die anderen Planmeca- Behandlungseinheiten auch, ist die Planmeca Compact i Classic mit einem Multifunktionsfußschalter ausgestattet, worüber die Funktionen der Einheit samt Stuhl und Instrumenten gesteuert werden können.

- OP Schwingbügel Konsolenarm 520 mm
- Ergo 3-F-Spritze gerade gerade
- Lichtturbinenschlauch S
- PM Bien Air MCX Micromotor LED
- LM-Propower Ultra Scaler
- Quick Connect Tray Gr. 1
- Sauberwassersystem Flasche 1L
- Selektive Absaugsystem Komb. mit VSA
- Dürr HD für Spraynebelabsaugung
- Verstellbare Saugablage, Flexy
- Schnellkupplung Wasser
- Schnellkupplung Luft
- Speischale satiniert
- PM Kopfstütze oval
- Festes Fussteil 610 mm
- Lampenaufbaustange PM LED Leuchte
- Planmeca Solanna OP Lampe
- Armlehne, links starr, rechts drehbar
- Funkfussschalter
- Polster Relax für Compact i + Chair

*Zuzüglich Montage- und Transportkosten.

Polster erhältlich in 26 trendigen Farben:



Aktionspreis
€ 25.735*



Es ist soweit.

Wir tun etwas für die Umwelt und schicken Ihnen den PlanDeal zukünftig in digitaler Form – wenn Sie möchten.

Tragen Sie sich jetzt für unseren Newsletter ein und verpassen Sie keine Ausgabe:
www.plandent.com/at/newsletter

Dann können Sie den PlanDeal zukünftig gemütlich online lesen.



Aber wieso?

Klimaschutz geht uns alle an. Und jeder kann ganz einfach einen Beitrag leisten.

Die PlanDeal-Ausgaben als PDF und per E-Mail-Aussendung sind ein kleiner, aber bedeutender Schritt in eine nachhaltigere Zukunft. So schonen wir wertvolle Ressourcen und senken Transportemissionen. Durch die Umstellung übernehmen unsere Kund*innen gemeinsam mit uns Verantwortung für die Umwelt.

Der Umwelt zuliebe, hier zum Newsletter anmelden:
www.plandent.com/at/newsletter



Reparieren lohnt sich!

Leistung zum Festpreis

Unser Reparaturservice für Hand- und Winkelstücke, Turbinen, Kupplungen und Airscaler:

Kopf	Handstück	Turbine
€ 32	€ 59	€ 47
Kopf-Kupplung	Airscaler	Unterteil
€ 41	€ 59	€ 44

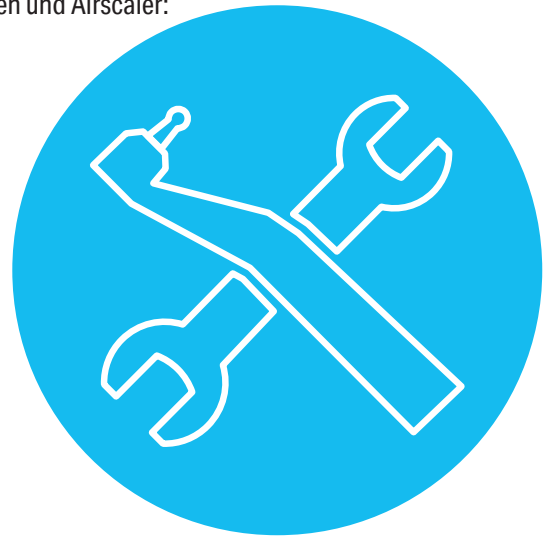

Winkelstück

€ 64

Fragen Sie auch nach unserem Service für Motoren und Technik Antriebe!

*Alle genannten Festpreise zzgl. Ersatzteile, Einzelleistungen und gesetzlicher MwSt. Wir verwenden Originalersatzteile aller Hersteller.

Eigene qualifizierte Werkstatt in Wien
Schnelle Hilfe zum Festpreis*
Express-Service: Reparatur an 1 Tag

Hinweis: Bei Instrumenten, die sich noch in der Garantiezeit befinden, sind wir Ihnen gerne bei der Garantieabwicklung behilflich. Hierzu benötigen wir eine Kopie des Lieferscheins oder der Originalrechnung. Diese Aktion gilt nur für Kunden in Österreich.

Unsere sympatischen Ansprechpartner in der Werkstatt



Ing. Heinz Mitterberger
Leitung Werkstatt



Ing. Christopher Zadrobilek
Reparaturservice



Marlene Weindl
Kundenservice Werkstatt

Kontakt

E-Mail werkstatt@plandent.at

Hotline 0800 / 070550

Fax 0800 / 808036

Anschrift der Werkstatt

Plandent Reparaturservice

Dresdner Straße 81-85
1200 Wien

€ 10

**REPARATUR
GUTSCHEIN**

Bringen Sie uns den Gutschein bei der nächsten Reparatur mit, oder legen Sie ihn beim Versand Ihres Instruments bei. Gerne können Sie den Gutschein Ihrem Techniker oder Außendienstmitarbeiter bei der Reparaturübergabe zum Einlösen mitgeben. Nur ein Gutschein pro Praxis/Labor einlösbar, Aktion gültig bis 30. 06. 2023.

Für Sie da!

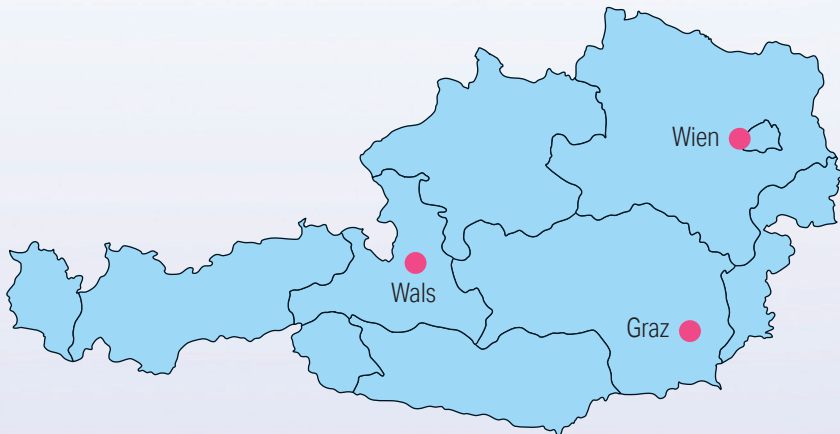

Ihre Plandent Bestell-Hotline

0800 / 80 80 32

So erreichen Sie uns:

**NEUE
ADRESSE!**

Graz

Hauptstraße 10, 8071 Hausmannstätten

Telefon: +43 (0) 316 / 225883

Fax: +43 (0) 316 / 225884-15

E-Mail: team.graz@plandent.at

Wals

Pannzaunweg 1b, 5071 Wals

Telefon: +43 (0) 662 / 857700

Fax: +43 (0) 662 / 857700-4

E-Mail: team.salzburg@plandent.at

Wien

Dresdner Straße 81-85, 1200 Wien

Telefon: +43 (0) 1 / 6620272

Fax: +43 (0) 1 / 6620272-20

E-Mail: team.wien@plandent.at

Bestell-Hotline: 0800 / 808032, Bestellfax: 0800 / 808036, Technik-Hotline: 0800 / 070550

www.plandent.at